SOUVENONS NOUS 12

BOULEVARD DE L'IMPÉRATRICE

COMMENT C'ÉTAIT

ALGER

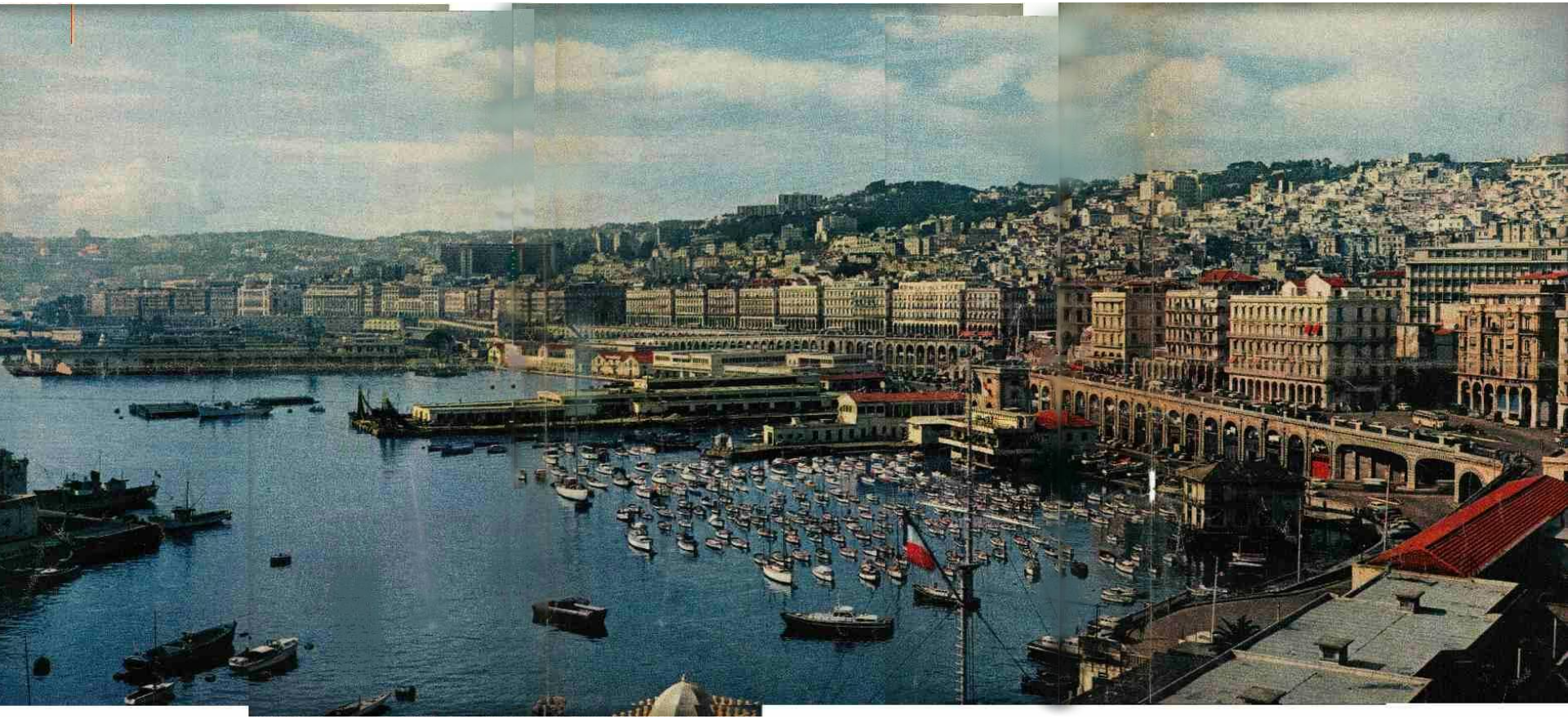

La façade symbolique de la ville d'Alger était due à l'aménagement en front de mer depuis le quartier de la Marine jusqu'au bastion XV, connu historiquement sous le nom de « Boulevard de l'Impératrice »

Avant cette réalisation les maisons de l’ancien Alger étaient ancrés sur des rochers en fronts de mer

Frédéric Chassériau dessina l’ensemble de la structure soutenant le boulevard et les rampes entre les quais et la ville. La ville fut autorisée à traiter " l'assiette " des boulevards et ses soutènements à arcades avec une entreprise anglaise dirigée par Sir Morton Peto après adjudication

Pendant la construction 1863

Les voûtes étagées, construites de 1860 à 1866 sous Napoléon III, supportaient deux boulevards, Carnot et République ,ainsi que le boulevard Anatole France dans le prolongement au Nord. Au début du siècle, ces voûtes comportaient plus de 350 magasins ou logements**.**

l’inauguration eut lieu en septembre 1865 par Napolélon III en compagnie de son épouse l’impératrice Eugénie de Montejo.

Boulevard de France devenu Anatole France au-delà, au nord, de la Place du Gouvernement .

Mairie de 1883 sous les premières arcades haut lieu des conseils de révision

Où est né l'Algérianisme

Au niveau du square Bresson un tramway tiré par une machine à vapeur

Face au square Bresson les escaliers étaient bien pratiques pour gagner les gares d'autocars ou ferroviaire.

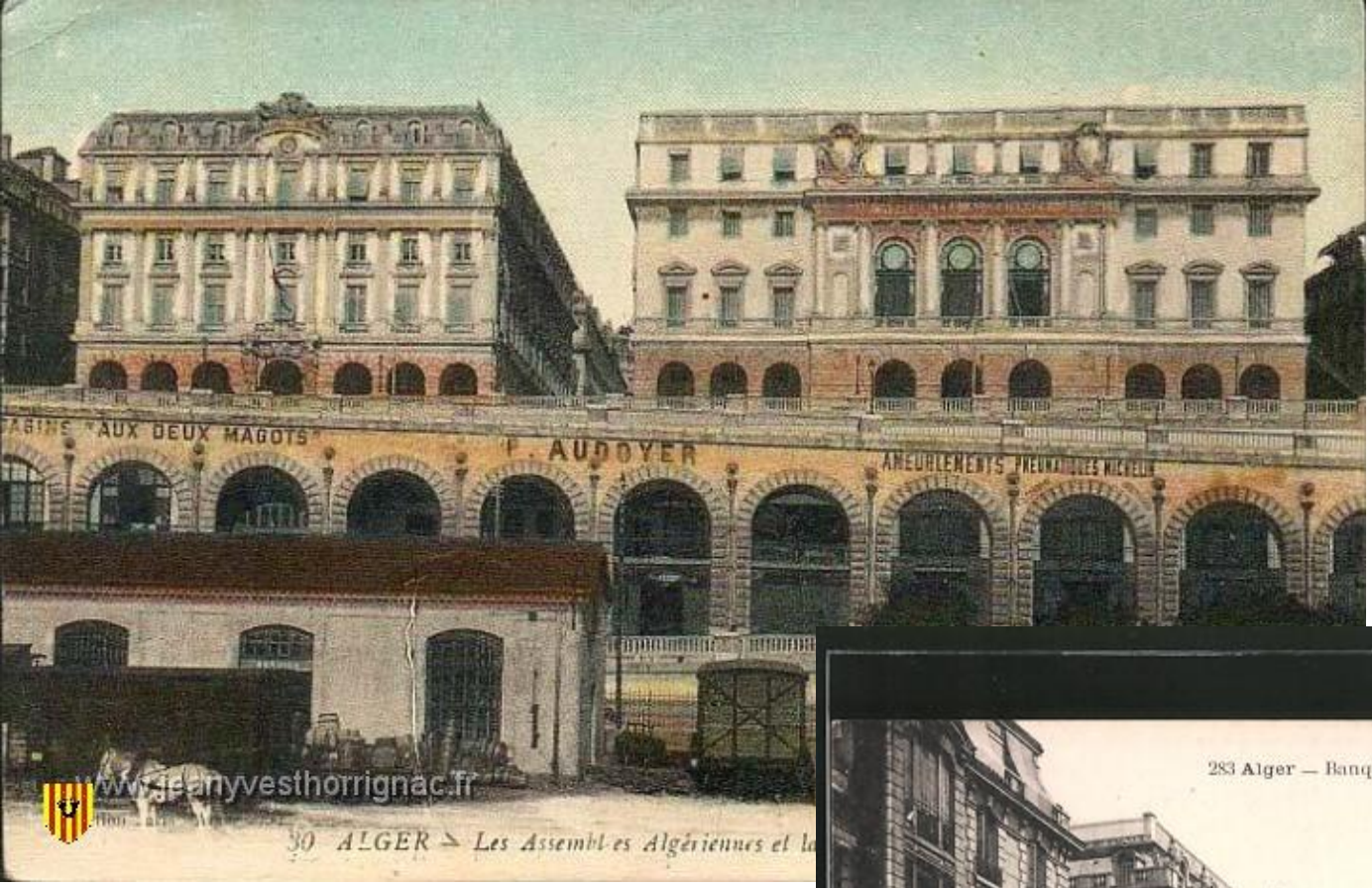

Sur le Bd Carnot , depuis le square Bresson les immeubles de l'Assemblée Algérienne et de la Banque de l'Algérie face à la descente vers le port

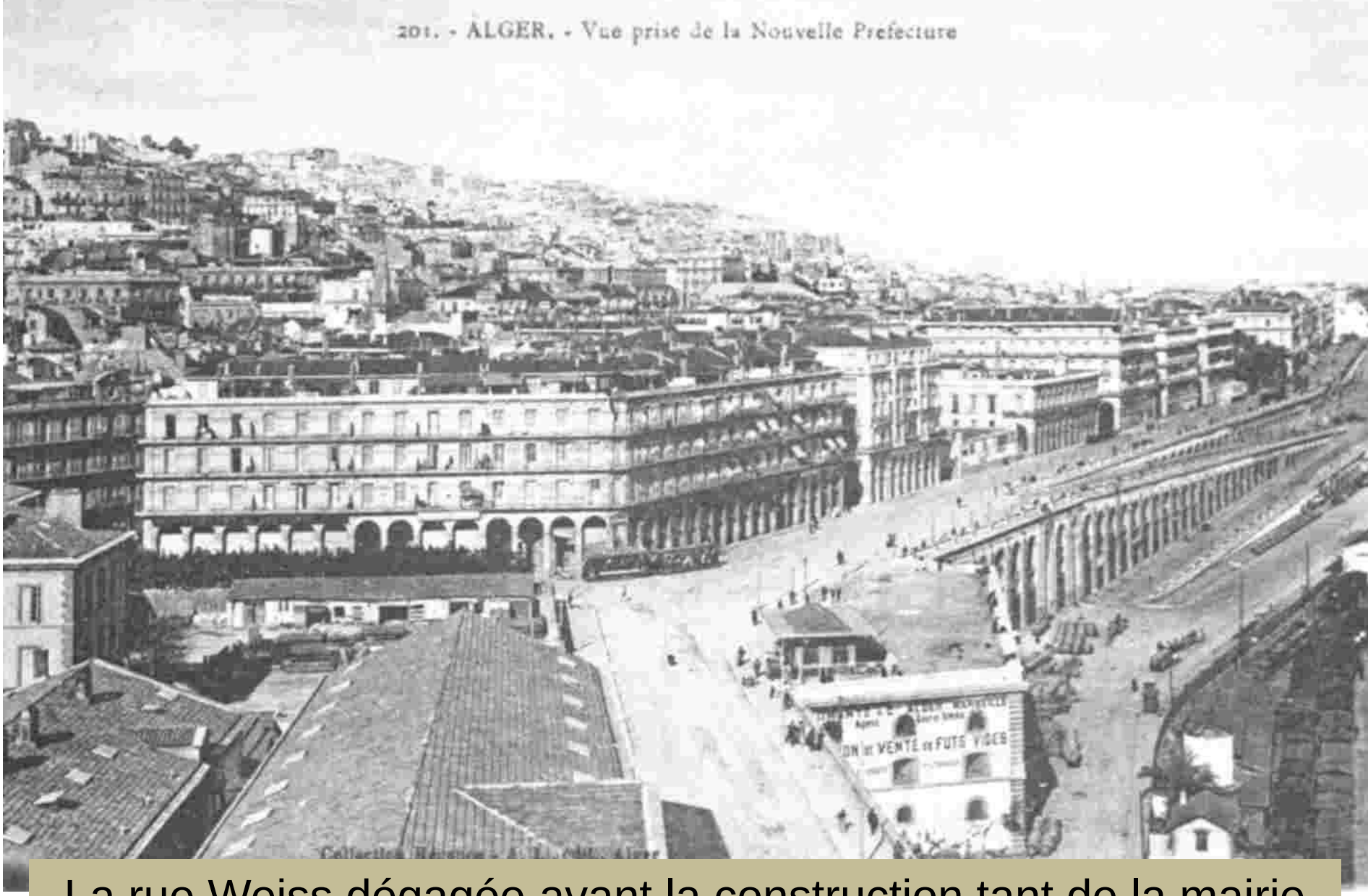

La rue Weiss dégagée avant la construction tant de la mairie que de l’hotel Aletti

. L'hôtel Aletti disposait au sous-sol d'une salle de jeux et d'une salle de spectacles, "Le casino municipal", ainsi que d'une salle de cinéma, d'un restaurant, d'un bar, d'un salon de coiffure, de boutiques, d'un cabaret.
Il fut construit à grands frais et inauguré lors de la célébration du centenaire de la présence coloniale en Algérie, l'été 1930,par Charlie Chaplin.

La préfecture edifiée en 1904 dans le plus parfait style Jonnart

Mairie d’Alger entre Aletti et Préfecture
Le chantier qui ne devait s'ouvrir qu'en 1936 connut bien des aléas et inter-ruptions et notamment celle de la guerre. Aussi le complet achèvement n'eut lieu qu'en 1951 à quelques finitions près.

HOTEL ALETTI

Sur le boulevard Carnot les piliers de grès englobant les balcons de fonte du trottoir était des aiguisoirs appréciés tout au long de la journée

Le bastion XV devant le square Guyemer et en extrémité du boulevard Carnot servait de caserne aux tirailleurs algériens avant de devenir un centre de mobilisation